

Welkom

Welkom!

Je gaat gebruik maken van de diensten van de Gemiva-SVG Groep. Wij heten je van harte welkom. Wij danken je voor het vertrouwen dat je in ons stelt.

We staan aan het begin van een gezamenlijke weg. Misschien heb je vragen als:

- Met welke medewerkers heb ik te maken?
- Wat kan ik van de Gemiva-SVG Groep verwachten?
- Wat verwacht de Gemiva-SVG Groep van mij?
- Hoe is de Gemiva-SVG Groep georganiseerd?
- Welke afspraken en regelingen zijn er?

Op deze vragen willen wij je graag antwoord geven. De (korte) antwoorden op deze en andere vragen lees je op de volgende pagina's. Als er uitgebreider informatie beschikbaar is, verwijzen wij je naar onze website. Daar vind je altijd de meest actuele versie van onze informatie.

Kun je geen gebruik maken van het internet? Bel dan naar ons Servicecentrum, telefoonnummer (0182) 57 58 00. Hier kun je aangeven welke informatie je wilt ontvangen. Wij sturen je die dan per post.

Met je vragen kun je natuurlijk altijd terecht bij je persoonlijk begeleider of de locatiemanager.

Wij vertrouwen op een prettige samenwerking.

Met vriendelijke groet,

Gerard Gerding,

Raad van Bestuur

Gemiva-SVG Groep



GEMIVA-SVG GROEP

Samen maken we het verschil

Organisatie

Met wie heb je te maken?

De persoonlijk activiteitenbegeleider is je eerste aanspreekpunt. Bij hem of haar kun je terecht met je vragen. De naam en de contactgegevens van deze medewerker heb je al ontvangen of ontvang je binnenkort. Je hebt daarnaast te maken met andere begeleiders.

De dagelijkse leiding van de locatie is in handen van de locatiemanager.

Hoe ziet de organisatie er uit?

De locatie of dienst waar je gebruik van maakt is van de Gemiva-SVG Groep. Het organisatieschema zie je hiernaast. De regiodirecteur geeft leiding aan de locatiemanager. De Raad van Bestuur is eindverantwoordelijk voor wat er gebeurt in de Gemiva-SVG Groep.

De organisatie heeft verschillende ondersteunende diensten, zoals Financiën & Informatievoorziening en Personeel, Organisatie en Opleidingen. Verder werken er onder andere gedragsdeskundigen en therapeuten.

De Gemiva-SVG Groep ondersteunt in de provincie Zuid-Holland zo'n 4.500 mensen. De organisatie is verdeeld in tien regio's.

Meer informatie vind je op onze website:

www.gemiva-svg.nl/organisatie of kun je aanvragen via telefoonnummer (0182) 57 58 00.

Wat is onze visie?

De Gemiva-SVG Groep ondersteunt mensen bij hun leven in onze samenleving. Mensen die dat op eigen kracht (nog) niet kunnen. We dragen daarmee bij aan een zo goed mogelijk bestaan van de mensen die we ondersteunen. Volgens ons bestaat dat uit:

- zo veel mogelijk regie over je eigen leven;
- een plek hebben waar je jezelf kunt zijn;
- leven in contact met anderen;
- je talenten kunnen gebruiken;
- hulp vragen en krijgen bij wat je (nog) niet kunt.

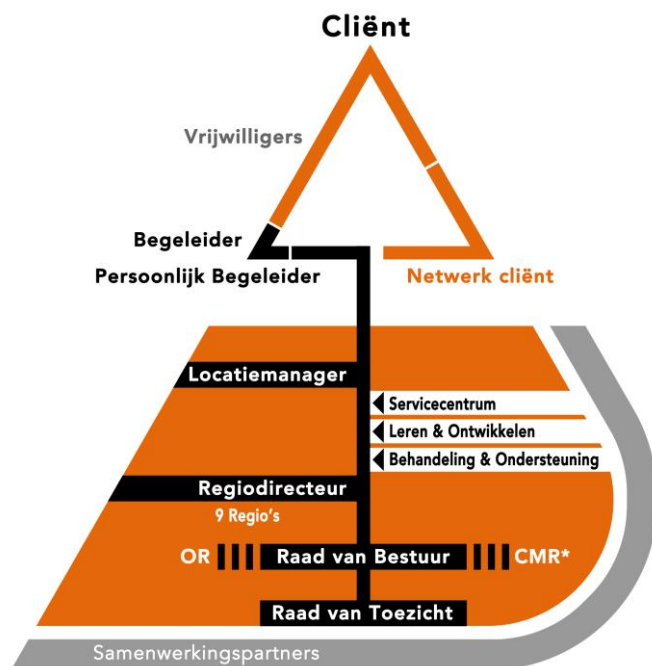

* Naast de Centrale Medezeggenschapsraad (CMR) zijn er Lokale Medezeggenschapsraden (LMR) van cliënten en/of vertegenwoordigers in de locaties.

De volledige tekst van onze Visie en Waarden vind je op onze website www.gemiva-svg.nl/visie of kun je aanvragen via telefoonnummer (0182) 57 58 00.

Levensbeschouwing

De Gemiva-SVG Groep is een organisatie met een algemeen karakter. Iedereen is welkom, ongeacht levensovertuiging. Jouw vraag staat bij ons centraal. Dat betekent dat we zo veel mogelijk rekening houden met jouw persoonlijke overtuiging. Afspraken hierover leggen we vast.

Ondersteuningsplan

We maken samen met jou een ondersteuningsplan. Daarin beschrijven we wat we voor je doen en wat wij van jou verwachten. Dit plan maken we binnen zes weken na de start van de ondersteuning. We bespreken dit plan twee keer per jaar samen met jou. Met elkaar bekijken we regelmatig of de afspraken en doelen nog kloppen. Zo nodig maken we nieuwe afspraken en/of stellen we nieuwe doelen.

Inzet gespecialiseerde deskundigen

De Gemiva-SVG Groep heeft naast de deskundige medewerkers van je activiteitscentrum ook andere deskundigen die je kunt raadplegen. Onder hen zijn onder meer gedragsdeskundigen en therapeuten. Met de locatiemanager kun je overleggen over de inzet van deze deskundigen. In de meeste gevallen moet je hiervoor een beroep doen op je zorgverzekering.

Privacy

Onze medewerkers respecteren je privacy en je persoonlijke levenssfeer. Wat zij over jou, jouw gezin, partner of huishouden weten, blijft vertrouwelijk en geheim. Behalve als wetgeving hen verplicht informatie over je te geven.

Voor het verlenen van zorg en ondersteuning hebben wij persoonsgegevens nodig. Deze gegevens verwerken wij zorgvuldig, we gaan er vertrouwelijk mee om. We gebruiken ze alleen:

- voor de uitvoering van de zorg;
- voor de verantwoording die wij moeten afleggen.

Voor het verwerken, raadplegen en verstrekken van deze informatie geldt het privacyreglement van de Gemiva-SVG Groep. Je hebt het recht te weten welke gegevens verwerkt zijn. Je kunt daarop een aanvulling of correctie geven. Ook kun je een verzoek indienen tot verwijdering van persoonsgegevens.

Meer informatie vind je op onze website www.gemiva-svg.nl/privacy of kun je aanvragen via telefoonnummer (0182) 57 58 00.

Aan- en afwezigheid

Wij vragen je op tijd te melden als je een dag(deel) geen gebruik maakt van de dagbesteding of het vervoer dat wij voor je hebben geregeld. Soms is iemand meermalen zonder duidelijke reden of ten onrechte afwezig. Dan gaan we daarover in gesprek. En we melden het aan de instantie die ons heeft gevraagd om ondersteuning te bieden. Dat is het zorgkantoor of de gemeente.

Klachten

Wij doen ons best om je goede ondersteuning te bieden. Toch kan het gebeuren dat je niet tevreden bent over onze dienstverlening. Bent je het niet eens met wat onze medewerkers doen of laten? Bespreek dat dan rechtstreeks met hen of de locatiemanager. Kom je er samen niet uit, dan kun je terecht bij:

- onze klachtenfunctionaris;
- onze vertrouwenspersonen;
- of onze klachtencommissie.

Meer informatie vind je op www.gemiva-svg.nl/klachten of kun je aanvragen via telefoonnummer (0182) 57 58 00.

Onafhankelijke cliëntondersteuning

Wij willen je er ook op wijzen dat je gebruik kunt maken van onafhankelijke cliëntondersteuning. Bijvoorbeeld wanneer je niet tevreden bent over de zorg of begeleiding die je ontvangt. Of als je informatie of advies op andere gebieden nodig heeft. Deze ondersteuning is gratis en onafhankelijk van zorgaanbieders.

Heb je een indicatie op basis van de Wet langdurige zorg, dan kun je onafhankelijke ondersteuning vragen bij:

- MEE, telefoon 0900 999 88 88 (lokaal tarief), www.mee.nl;
- Zorgbelang Zuid-Holland, 088 929 40 40, www.zorgbelang-zuidholland.nl.

Mensen die Wmo-beschikking hebben, kunnen bij hun gemeente navragen hoe de onafhankelijke cliëntondersteuning geregeld is.

Vrijheidsbeperking

Zo veel mogelijk de regie hebben over je eigen leven. Daar is de begeleiding van de Gemiva-SVG Groep op gericht. Het is mogelijk dat je gedrag een gevaar vormt voor jezelf of anderen. Dan moeten we jou of jouw omgeving kunnen beschermen. Het kan daarvoor noodzakelijk zijn om een maatregel te nemen die je vrijheid inperkt. Dat doen we alleen in het uiterste geval. Ook daarover overleggen we met jou. We blijven in gesprek.

We willen de vrijheidsbeperkende maatregel zo snel mogelijk afbouwen. Daar zullen we alles aan doen. We blijven samen met jou zoeken. Tot er geen maatregel meer nodig is, of een minder ingrijpende.

Medezeggenschap

De Gemiva-SVG Groep vindt het belangrijk dat cliënten meedenken, meepraten en meebeslissen over wat er in de locatie gebeurt. Dit kan in de cliëntenraad of de cliëntvertegenwoordigersraad die overlegt met de locatiemanager.

CMR

De Centrale Medezeggenschapsraad overlegt met de Raad van Bestuur. De leden van deze raad vertegenwoordigen alle cliënten van de Gemiva-SVG Groep. De CMR praat over onderwerpen die de hele organisatie aangaan. Bijvoorbeeld nieuw beleid of de jaarrekening. Meer informatie over medezeggenschap vind je op www.gemiva-svg.nl/medezeggenschap. De informatie kun je ook aanvragen via telefoonnummer (0182) 57 58 00.

Eigen bijdrage

De kosten voor het logeren worden betaald uit de Wet Maatschappelijke Ondersteuning (Wmo) of de Wet Langdurige zorg (Wlz). Mogelijk moet je een eigen bijdrage betalen. Vraag hiernaar bij de locatiemanager. Het innen van deze eigen bijdrage gaat buiten de Gemiva-SVG Groep om. Het Centraal Administratie Kantoor (CAK) is hiervoor verantwoordelijk. Wil je meer weten over de eigen bijdrage? Kijk dan op de website van het Centraal Administratie Kantoor: www.hetcak.nl.

Vervoer

Heb je een indicatie of beschikking voor vervoer? Dan heb je aanspraak op groepsvervoer van en naar de dagbesteding. Wij organiseren dat groepsvervoer. Daar huren wij vervoersbedrijven voor in. De kosten komen ten laste van de Wet langdurige zorg (Wlz) of de Wet maatschappelijke ondersteuning (Wmo).

Vergoeding reizen op eigen gelegenheid

Als een cliënt met een vervoersindicatie geen gebruik wil maken van groepsvervoer, heeft hij recht op een tegemoetkoming in de vervoerskosten. Wij leggen dan vast in het ondersteuningsplan dat hij de verantwoordelijkheid aanvaardt voor het zelfstandig reizen van en naar het activiteitencentrum. We hebben afspraken over de hoogte van die tegemoetkoming.

Meer informatie vind je op www.gemiva-svg.nl/vervoerskosten of kun je aanvragen via telefoonnummer (0182) 57 58 00.

Samenwerken

De Gemiva-SVG Groep wil je zo goed mogelijk ondersteunen. Dat kan alleen wanneer jij en wij goed samenwerken. Daarvoor is nodig dat wij open zijn naar elkaar. Over jouw en onze mogelijkheden, wensen en grenzen.

Je kunt van ons verwachten dat we duidelijk zijn over wat wel en wat niet kan. Dat we onze toezeggingen nakomen. Daar mag je ons op aanspreken. Natuurlijk is het soms onvermijdelijk om afspraken bij te stellen. Dat doen we in overleg met jou.

Wij vinden het belangrijk dat je naar vermogen meewerkt aan een goede uitvoering van de dienstverlening. Bijvoorbeeld door ons de informatie te geven die we nodig hebben om ons werk goed te kunnen doen.

Wij zijn ook duidelijk over onze grenzen. Wij willen onze cliënten, vrijwilligers, gasten en medewerkers beschermen. Als je jezelf agressief of intimiderend gedraagt, dan mogen wij de dienstverlening onder een aantal voorwaarden stoppen.

Regels en regelingen

Spelregels

Wij vinden het belangrijk om met jou duidelijke afspraken te maken. We willen helder zijn over jouw en onze rechten en plichten. Die vind je in de Spelregels voor de zorgverlening aan cliënten. De tekst treft je elders in deze map aan.

Je vindt de laatste versie altijd op www.gemiva-svg.nl/spelregels. Je kunt ze ook telefonisch aanvragen via (0182) 57 58 00.

Zorgovereenkomst

Als je zorg ontvangt vanuit de Wet langdurige zorg (Wlz), of wanneer de gemeente dat van ons vraagt, sluiten we met jou een zorgovereenkomst. De hiervoor genoemde spelregels maken deel uit van de zorgovereenkomst. Is een zorgovereenkomst niet van toepassing, dan leggen we de afspraken vast in het ondersteuningsplan.

Aansprakelijkheid

Je kunt ons aansprakelijk stellen als je door onze schuld schade lijdt tijdens de ondersteuning. Wij geven je claim dan door aan onze verzekeraar. Wij zijn nooit aansprakelijk voor tekortkomingen die het gevolg zijn van overmacht.

Verzekeringen

Wij verwachten dat je een aansprakelijkheidsverzekering hebt gesloten. Dat is voor het geval je schade toebrengt aan ons of onze medewerkers.

Meldcode huiselijk geweld

De Gemiva-SVG Groep heeft een verplichte Meldcode huiselijk geweld en kindermishandeling. Medewerkers handelen volgens de meldcode wanneer zij een vermoeden hebben van geweld of misbruik.

Informatie van de Gemiva-SVG Groep

Digitale informatie

De website van de Gemiva-SVG Groep vind je via www.gemiva-svg.nl. Klik op 'cliëntenweb' voor informatie die voor je van belang is.

Er is ook vraagbaak voor en door cliënten: www.gemivraag.nl. Deze vraagbaak is op werkdagen ook telefonisch te bereiken via (0182) 57 59 59.